Утверждаю
Директор учреждения
_____
О.А. Сердюкова

ПЛАН РАБОТЫ

на май 2022

Я и наша Победа

№№ пп	Дата проведения	Мероприятие	Ответственный
		ПРОФЕССИОНАЛЬНОЕ ОБУЧЕНИЕ	
1.	09.05	Урок истории «Военные корреспонденты»	Максимовских Г.А.
2.	09.05	Акция ко Дню Победы «Голубь мира, как живая память»	Максимовских Г.А.
3.	23.05	Общеучрежденческое мероприятие «Живая память»	Бебкова Л.А.
4.	16.05 – 21.05	Профессиональные пробы по профессии «Овощевод»	Назарова Л.В.
5	23.05 – 28.05	Профессиональные пробы по профессии «Садовник»	Ефанова Н.Л.
6	В течение месяца	Промежуточная аттестация Гр. № 5 «Материаловедение» Гр. № 5 «Специальный рисунок» Гр. № 6 «Технология малярных работ»	 Сучилова Л.В. Озерная С.В Бебкова Л.А.
		РАБОТА ОБЩЕОБРАЗОВАТЕЛЬНОЙ ШКОЛЫ	
1.	17.05–19.05	Проведение Всероссийской олимпиады по общеобразовательным предметам для обучающихся СУВУ.	Орлова Т.В. Овчинникова Л.Н. Королева Н.В.
2.	21.05.	Праздник последнего звонка.	Королева Н.В., Обанина Н.В.
3.	22.05–25.05	Итоговые срезы по формированию УУД	Классные руководители
4.	25.05	Срез физической подготовки	Ганненко Т.Н.
5.	30.05.	Зарница	Ганненко Т.Н.

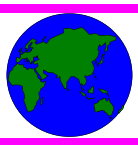

Охрана труда и безопасность учреждения

1.	Постоянно	Контроль за проведением ТО пожарно-охранной сигнализации	Снетков К.П
2.	Постоянно	Контроль за провидением ТО системы видеонаблюдения	Снетков К.П.
3.	В течение месяца	Проведение плановых досмотров на предмет хранения воспитанницами запрещенных вещей.	Снетков К.П.
4	05.05	Эвакуация из здания общежития с приемами оказания первой медицинской помощи	Снетков К.П.
5	31.05.	Совет профилактики	Скутина В.М.

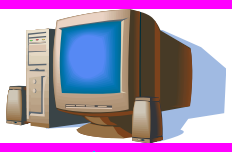

МЕТОДИЧЕСКАЯ РАБОТА

1.	В течение месяца	Итоговые заседания методических комиссий учителей, воспитателей, мастеров производственного обучения, педагогов дополнительного образования и социально-психологической службы.	Орлова Т.В.
2.	16.05.	Малый педагогический совет о переводе обучающихся и допуске воспитанниц к ГИА	Орлова Т.В.
3.	24.05.	Заседания Методического совета по планированию на 2022-2023 учебный год.	Орлова Т.В.
3	26.05.	Заседание педагогического клуба	Орлова Т.В.

ФИНАНСОВО-ХОЗЯЙСТВЕННАЯ ДЕЯТЕЛЬНОСТЬ

1.	В течение месяца	**Столовая** Промывка системы канализации моечного отделения	Фотеев В.П.
2.	В течение месяца	**Территория** Ремонт бортовых камней проездов и дорожек Прокладка и подключение наружного водопровода для полива садово-огородных участков Вспашка садово-огородных участков Скашивание травы	Фотеев В.П.
3.	В течение месяца	**Автогараж** Техническое обслуживание, ремонт плуга и игольчатой бороны	Фотеев В.П.

		Техническое обслуживание погрузчика PSL 750	
4.	В течение месяца	**Котельная** Техническое обслуживание дымососов Ремонт садово-огородного инвентаря	Фотеев В.П.

ВОСПИТАТЕЛЬНАЯ РАБОТА, ОБЩЕУЧИЛИЩНЫЕ МЕРОПРИЯТИЯ

1.	04.05-11.05	Акция «Песни военных лет»	Скутина В.М.
2	08.05	Всероссийская акция «Свеча памяти»	Воспитатели
3	09.05	Участие в городском митинге «Сквозь года звенит Победа»	Воспитатели
4	16.05	Общеучрежденческое мероприятие «Никто не рожден для войны»	Баева Н. В.
5	21.05	Защита портфолио достижений обучающихся	Воспитатели
6	24.05	УВС 1 отряда	Шмакова Е.В.
7	25.05	УВС 2 отряда	Кочарина Н.В.
8	В течение месяца	Тематическое оформление стендов на отрядах в общежитии	Воспитатели

СОЦИАЛЬНО-ПСИХОЛОГИЧЕСКАЯ СЛУЖБА

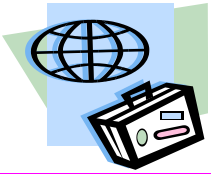

1.	01.05	«Круг сообщества» (1,2 отряд)	Баева Н.В. Борисова И.В.
2.	11.05	«Круг сообщества» (для вновь прибывших)	Крюкова С.В.
3.	18.05	«Круг сообщества» (для выпускников)	Крюкова С.В.
4	30.05	ПМПК	Крюкова С.В.
5	17.05	Собрание службы медиации	Крюкова С.В.
6	25.05	Консультация для выпускников «Законы внутрисемейных отношений»	Кобылина Ю.С. Савельева М.С.
7	В течение месяца	Занятия в «Школе молодого медиатора»	Крюкова С.В.

РАБОТА БИБЛИОТЕКИ

1.	1.05	Выставка «У войны есть женское лицо»	Угренинова С.Ю.
2.	1.05	Выставка «Книги-воители, книги-солдаты»	Угренинова С.Ю.
3.	2.05	Выставка «Программа подготовки к экзаменам»	Угренинова С.Ю.
4	до 28 мая	Выпуск корпоративного издания «#ВТОЧКЕ»	Угренинова С.Ю.
5	3 вск месяца	Блиц - опрос «Выбор читателя: лучшие книги года»	Угренинова С.Ю.

РАБОТА СЛУЖБЫ ДОПОЛНИТЕЛЬНОГО ОБРАЗОВАНИЯ.

1	2.05	Дискотека «Хорошее настроение»	Ананьева М. В.
2	6.05	Концерт «Нам 41 – й не забыть, нам 45 –й славить»	Ананьева М. В. Бояринцева Г. Г.
3	1.05-9.05	Волонтерская акция «Открытка ветерану»	Педагоги доп. обр.
4	29.05	Итоговый отчет дополнительного образования за 2021-2022 уч. год	Педагоги доп. обр.
5	31.05	Выставка творческих работ воспитанниц кружков прикладного творчества	Педагоги доп. обр.